

PROGRAMA DE ACTUALIZACIÓN EQUIPOS



x·rite
PANTONE®





FIN DE SERVICIO PARA ALGUNOS EQUIPOS X-RITE Y GRETAGMACBETH



External End of Service Notification

Date: April 3, 2020

Model(s) affected: 518, 520, 528, 530, SpectroEye, 939

Region: Global

Effective Date: December 31, 2020

Reason for notice: End of Service (EOS) for 518, 520, 528, 530, 939, and SpectroEye products

Replacement Model: eXact Product Line

¿QUÉ EQUIPOS ESTÁN AFECTADOS?

Los equipos que ya no tienen servicio a partir del 31 de Dic. 2020 son:

- ▶ X-Rite 518, 520, 528 y 530
- ▶ X-Rite 939
- ▶ Gretag Macbeth Spectroeye



¿QUÉ EQUIPOS ESTÁN AFECTADOS?

El fin de servicio incluye:

- ▶ Fin de certificaciones, mantenimiento preventivo y servicios de reparación
- ▶ Acceso a NetProfiler (En el caso de los equipos que aplique)
- ▶ Soporte técnico (telefónico y por email)
- ▶ Venta de refacciones y accesorios
- ▶ Drivers para soporte con nuevos softwares



¿QUÉ PUEDO HACER AHORA?

Tenemos un programa de Trade-In para la compra de un nuevo eXact



MODELOS DE EXACT'S



eXactly which is for you?

Measurement Functions		Basic	Basic Plus	Standard	Advanced
		Densitometer	Densitometer	Densitometer and Spectrophotometer	Densitometer and Spectrophotometer
Densitometry	Density	X	X	X	X
	Density Trend		X	X	X
	All Densities, CMY Balance	X	X	X	X
	Tone Value (Dot Area)	X	X ¹	X ¹	X ¹
	Tone Value Increase (Dot Gain)	X	X ¹	X ¹	X ¹
	Print Characteristics (Print Curve)		X ¹	X ¹	X ¹
	Trapping		X	X	X
	Contrast		X	X	X
	Hue Error & Grayness		X	X	X
Colorimetry	CIE L*a*b*, CIE L*a*b* Graph			X	X
	CIE L*C*h°, CIE L*C*h° Graph			X	X
	Density + CIE L*a*b*			X	X
	Density + CIE L*C*h°			X	X
	dE Trend				X
	CIE XYZ CIE Yxy				X

¿CÓMO APLICA EL TRADE IN?

En la compra de un eXact Standard + Scan o Advanced + Scan se descontará del precio de lista del equipo la cantidad de:

\$700 USD*



¿CÓMO APLICA EL TRADE IN?

En la compra de un eXact Standard o Advanced se descontará del precio de lista del equipo la cantidad de:

\$500 USD ❖



¿CÓMO APLICA EL TRADE IN?

En la compra de un eXact Basic o Advanced se descontará del precio de lista del equipo la cantidad de:

\$200 USD ❖



¿QUÉ VENTAJAS TENGO AL ACTUALIZAR?

Con los equipos eXact tendrás:

- ▶ Última tecnología de instrumentos de medición
- ▶ Podrás cumplir las nuevas Normas ISO de Artes Gráficas
- ▶ Uso de Librerías Pantone mas actuales (Incluidas en el equipo)
- ▶ Librerías Pantone Live (Licencia anual)
- ▶ Uso de NetProfiler para auto certificar sus equipos
- ▶ Cumplir con los programas de Brand Owners
- ▶ Acceso a programas de garantía extendida (1 ó 2 años adicionales)
- ▶ Acceso a contratos de servicio de 1 a 3 años en multiples configuraciones

¿QUÉ ES NETPROFILER?

Es una herramienta que te ayuda a:

- ▶ Identificar problemas de desempeño en tu equipo
- ▶ Mantener la consistencia en equipos de medición
- ▶ Reduce las variaciones de lectura entre equipos de la misma serie (eXact, Ci7xxx, Ci6x, VS3200, etc.)
- ▶ Corrige algunos tipos de problemas de desempeño que típicamente pueden ocurrir en las áreas de producción
- ▶ Identifica si el equipo necesita servicio correctivo
- ▶ Ayuda a los clientes a manejar múltiples instrumentos en múltiples locaciones

NETPROFILER

Y esto permite que los clientes:

- ▶ Puedan mantener un ambiente estable y reducir sus costos al minimizar las variables de medición que puedan tener los equipos
- ▶ Administrar sus equipos y hacer una determinación de la calidad de las lecturas de los mismos y así saber cuando se tiene que ir a servicio correctivo
- ▶ Corregir temas de desempeño del equipo previo a su uso en producción
- ▶ Compartir información espectral precisa donde las tolerancias son muy apretadas

NETPROFILER

Puntos clave para todos los usuarios de instrumentos:

- ▶ El desempeño de un equipo puede cambiar por uso, edad o contaminación ambiental
- ▶ Ayuda a mantener la precisión y la coherencia de los dispositivos de medición permitiendo al usuario verificar y optimizar el rendimiento de sus instrumentos de forma regular.
- ▶ Corregir los defectos que afectan el rendimiento
- ▶ Garantizar precisión y coherencia en todos los dispositivos dentro de una sola instalación o en todas las locaciones.
- ▶ **NetProfiler es un complemento para la recertificación anual**

NETPROFILER

NetProfiler permite el intercambio preciso de datos de color espectral en aplicaciones donde las tolerancias de color son estrictas y hay poco margen de error ...

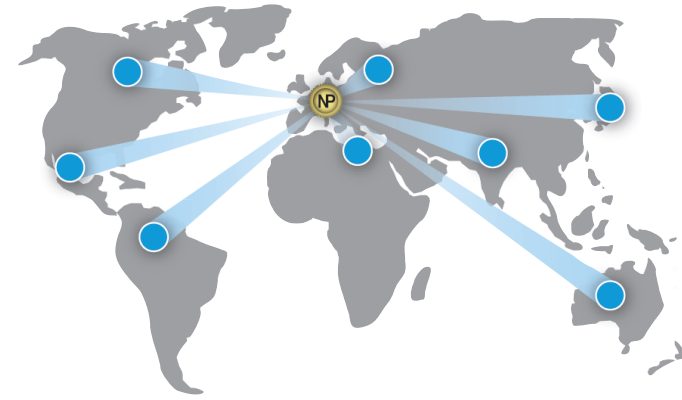

Normal Measurement Drift

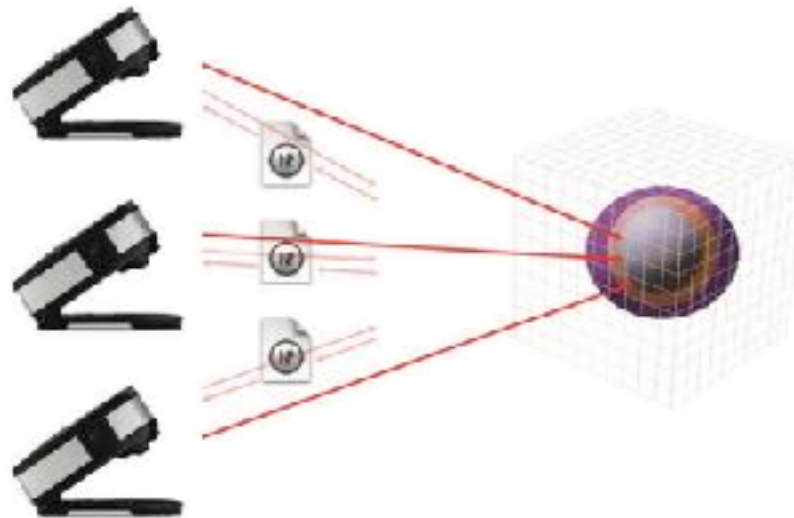

NetProfiler 3

NETPROFILER

NetProfiler Gráfico

- ▶ Licencia anual que puede usarse con múltiples equipos
- ▶ Vigencia de un año o 26 accesos (lo que suceda primero)
- ▶ Una licencia puede calibrar por ej. 2 eXact cada mes (24 accesos) y sobran dos

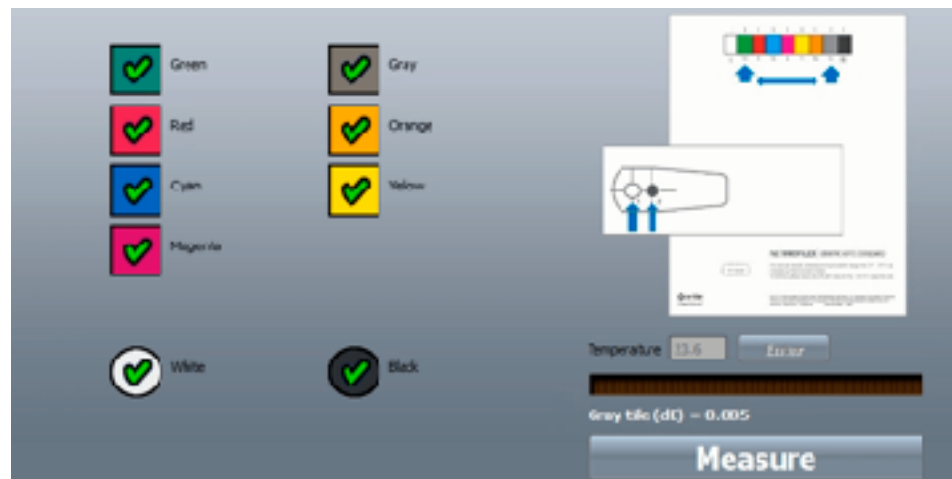

eXact
 **x-rite**
right on color

NETPROFILER: Informe rendimiento

Espectrofotómetro: eXact
 Número de serie: eX036884
 Empresa: Asesores y Soluciones en Color
 Estado: Verificado
 Fecha: 28/09/20 15:10 (UTC)
 Estándares de color: EXS13180 calibrado a 21,7°C/71,0°F en 20/08/19 10:45
 Ecuación de color: CIEL*a*b

Este espectrofotómetro se destina a utilizarse para el control de colores y aplicaciones avanzadas. El estándar cerámico de color blanco es calibrado y rastreable a NIST (Instituto Nacional de Normas y Tecnología, EEUU) y se hace referencia por estándares secundarios ID 2759. Este instrumento ha sido verificado y aprobado en términos de repetibilidad y correlación entre instrumentos con un conjunto X-Rite de estándares cerámicos calibrados. La verificación y la optimización del rendimiento no reemplazan el mantenimiento y la renovación anuales de la certificación de los dispositivos de medición.

Verificaciones UV LED y polarización: Aprobado

Repetibilidad (RMS dE):

	White	Black
dE máx. RMS esperado:	0,050	0,400
Real:	0,021	0,037

Correlación entre instrumentos:
(dE promedio de estándares relativos a los valores de estandarización de X-Rite bajo condiciones de laboratorio)

Nombres de la muestra	M0 dE		M1 dE		M2 dE		M3 dE	
	No perfilado	Perfilado	No perfilado	Perfilado	No perfilado	Perfilado	No perfilado	Perfilado
Green	0,138	0,216	0,228	0,328	0,164	0,250	0,211	0,241
Red	0,508	0,448	0,703	0,628	0,480	0,419	0,912	0,825
Cyan	0,301	0,350	0,225	0,341	0,302	0,370	0,344	0,390
Magenta	0,590	0,550	0,497	0,478	0,510	0,474	0,870	0,838
Yellow	0,244	0,321	0,115	0,231	0,229	0,327	0,215	0,318
Orange	0,209	0,375	0,233	0,283	0,238	0,405	0,352	0,339
Gray	0,130	0,125	0,116	0,173	0,077	0,137	0,202	0,206
White	0,198	0,032	0,111	0,097	0,146	0,036	0,077	0,028
Black	0,606	0,269	0,249	0,142	0,598	0,236	0,214	0,261

Promedio:	0,325	0,299	0,275	0,300	0,305	0,295	0,377	0,383
DE máximo medio esperado:	1,000							

Fecha de la prueba: 28/09/20 10:10 (hora local)
 Fecha del perfil: 28/09/20 10:10 (hora local)



Sector Gráfico

Sector Industrial



OTRAS OPCIONES DE ACTUALIZACIÓN

RUTHERFORD
GRAPHIC PRODUCTS
Color Right. Color Fast.

PRESET



CLOSED LOOP

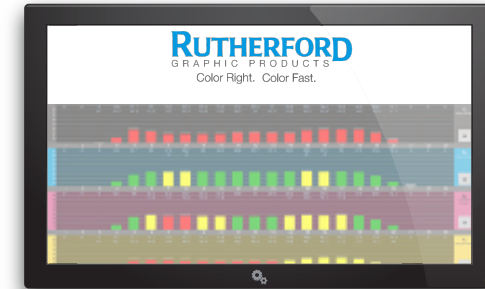

Intellitrax



eXact Autoscan



¡Contáctanos para tu cotización!

**El programa de Trade-In es válido
hasta el 31 de Marzo 2021**

ventas@atamez.com

 **55-5062-5100**

 **55-4860-3618**

¡Gracias!

